

Didacticiel Lexis 360 - Données quantifiées JurisData

Contentieux de l'indemnisation devient les Données quantifiées JurisData

- Exploitez les données chiffrées de la jurisprudence sélectionnée par les analyses JurisData

Les données quantifiées JurisData c'est:

- L'exhaustivité des arrêts d'appel comportant des données chiffrées exploitables mises à jour en continu
- 6 thèmes disponibles: Aliments, Bail, divorce, dommage corporel, licenciement, trouble du voisinage
- 2 modes de recherche pour une exploitation facile et rapide des résultats

Lexis360® Données quantifiées JurisData

DOMMAGE CORPOREL - victime directe - Taux d'IPP/DFP - 1 %

4690 Résultats

Tout sélectionner

Taux d'IPP/DFP	Critères personnels	Dommage corporel	Contexte	Préjudices patrimoniaux temporaires	Préjudices patrimoniaux permanents	Préjudices extrapatrimoniaux temporaires	Préjudices extrapatrimoniaux permanents	Préjudices extrapatrimoniaux évolutifs
	Sexe: femme	Contamination (exposition in utero de la victime au DES, victime ayant accouché de grands prématurés ayant dû rester hospitalisés pendant plusieurs mois)	Assistance temporaire par tierce personne (2 heures/ jour, indemnisation sur la base de 12 € l'heure, assistance nécessaire pendant les diverses périodes d'allaitement d'une durée totale d'1 an et 5 mois) - 12 240 €	Déficit fonctionnel temporaire (indemnisation sur la base de 700 € par mois, DFTT pendant 1 an et 5 mois) - 11 900 €				
6 %	Âge au jour de la consolidation: 43 ans	Contamination (exposition in utero de la victime au DES, victime atteinte de troubles de la fertilité ayant dû bénéficier d'une procréation médicalement assistée ayant accouché à 12 fausses couches, un accouchement prématuré de jumeaux débilisés peu après leur naissance, puis, au terme d'une grossesse élitée, à la naissance d'une petite fille)	Perte de gains professionnels actuels: 16 878 €	Déficit fonctionnel temporaire (indemnisation sur la base de 700 € par mois, DFTT pendant 14 mois): 9 800 €	Déficit fonctionnel permanent (indemnisation sur la base de 1640 € le point): 9 840 €			

Lexis360® Données quantifiées JurisData

DOMMAGE CORPOREL - Victime directe - Taux d'IPP/DFP - 1 %

Par défaut, les résultats de votre sélection s'affichent sous forme de tableaux

Rappel de thématique sélectionnée

Sélectionnez des critères objectifs pour filtrer les résultats

Restitution des résultats sous forme de tableau

Lexis360® Données quantifiées JurisData

DOMMAGE CORPOREL - Victime directe - Taux d'IPP/DFP - 1% ▾

4690 Résultats

Critères sélectionnés

Mots-clés

Période

Siège (Cour d'Appel)

Tout sélectionner

Créer une veille Mes veilles

Taux d'IPP/DFP	Critères personnels	Dommage corporel	Contexte	Préjudices patrimoniaux temporaires	Préjudices patrimoniaux permanents	Préjudices extrapatrimoniaux temporaires	Préjudices extrapatrimoniaux permanents	Préjudices extrapatrimoniaux évolutifs
----------------	---------------------	------------------	----------	-------------------------------------	------------------------------------	--	---	--

<input type="checkbox"/>	Sexe : femme	Contamination (exposition in utero de la victime au DES, victime ayant accouché de grands prématurés ayant dû rester hospitalisés pendant plusieurs mois)	Assistance temporaire par tierce personne (2 heures) / jour, indemnisation sur la base de 12 € l'heure, assistance nécessaire pendant les diverses périodes d'allaitement d'une durée totale d'1 an et 5 mois) : 12240 €	Déficit fonctionnel temporaire (indemnisation sur la base de 700 € par mois, DFTT pendant 1 an et 5 mois) : 11 900 €	Plus de détails
--------------------------	--------------	---	--	--	---------------------------------

<input type="checkbox"/>	6 %	Âge au jour de la consolidation : 43 ans	Contamination (exposition in utero de la victime au DES, victime atteinte de troubles de la fertilité ayant dû bénéficier d'une procréation médicalement assistée ayant accouché à 2 fausses couches, un accouchement prématuré de jumeaux décédés peu après leur naissance, puis, au terme d'une grossesse allée, à la naissance d'une petite fille)	Perte de gains professionnels actuels : 16 878 €	Déficit fonctionnel temporaire (indemnisation sur la base de 700 € par mois, DFTT pendant 14 mois) : 9 800 €	Déficit fonctionnel permanent (indemnisation sur la base de 1640 € le point) : 9 840 €	Plus de détails
--------------------------	--------	--	---	--	--	--	---------------------------------

<input type="checkbox"/>	4 %	Âge au jour du dommage	Localisation des blessures : crâne	Accident de la circulation (victime piéton heurté)	Dépenses de santé	Préjudice scolaire, universitaire ou de formation	Déficit fonctionnel temporaire (indemnisation sur la base de 700 € par mois, DFTT pendant 14 mois) : 9 800 €	Déficit fonctionnel permanent (indemnisation sur la base de 1950 € le point) : 19 500 €	Plus de détails
--------------------------	--------	------------------------	------------------------------------	--	-------------------	---	--	---	---------------------------------

icône précisant que l'Affichage est présenté sous forme de tableau

Dans chaque tableau, l'onglet « **Plus de détails** », permet d'afficher plus d'éléments sur les données quantifiées

Affinez les données quantifiées

Spécifiez le contexte afin **d'affiner** les données quantifiées à tout moment

Lexis360® Données quantifiées Juridata

ALIMENTS - Obligation alimentaire à l'égard des enfants hors divorce - Fixation

176 Résultats

Critères sélectionnés

- Charge de la femme
- Montant des charges: 0 à 350 €
- Age de la femme: 50 à 55 ans
- Enfants concernés: 3

mois clés

Site (Cour d'Appel)

Nielsen

Critères personnels et complémentaires | Femme

- Age de la femme
- Situation personnelle
- Autres critères

Ressources de la femme

- Activité
- Montant total des ressources
- Type de ressources
- Futur loyer propre ou personnel immobilier
- Futur loyer propre ou personnel non immobilier

Charges de la femme

- Montant total des charges
- Type de charges

Critères personnels et complémentaires - Mari

- Age du mari
- Situation personnelle
- Autres critères

Critères Débiteur	Ressources	Charges	Loyer futur	Critères complémentaires	Somme allouée
Cour d'appel, Paris, 7ème chambre, 1ère section, 07 avril 2016 - n° 15/01941					
Mère Coforteur: 1 enfant	Activité: profession intermédiaire Salaires: 1 852 €/mois Montant total: 1 852 €/mois		Loyer: 610 €/mois Charges mensuelles: 100 €/mois Montant total: 710 €/mois	Age: 3 ans Résidence habituelle chez la mère Age de la mère: 37 ans 1 enfant à charge pour la mère	Pension: 150 € mensuels Contribution mensuelle: 150 €
Débiteur: père	Activité: profession intermédiaire Salaires: 1 500 €/mois Montant total: 1 500 €/mois		Loyer: 610 €/mois Charges mensuelles: 140 €/mois Montant total: 750 €/mois	Age: 4 ans Résidence habituelle chez la mère Age de la mère: 39 ans Concubinage de la mère	
Cour d'appel, Paris, 7ème chambre, 1ère section, 07 avril 2016 - n° 15/01941					
Mère Coforteur: 1 enfant	Activité: profession intermédiaire Salaires: 1 852 €/mois Montant total: 1 852 €/mois <i>Loyer futur d'un appartement de 10 pièces situé dans le 15ème arrondissement de Paris.</i>		Loyer: 610 €/mois Charges mensuelles: 140 €/mois Montant total: 750 €/mois	Age: 3 ans Résidence habituelle chez la mère Age de la mère: 37 ans 1 enfant à charge pour la mère	Pension: 150 € mensuels à compter du mois de décembre 2015 date de son emménagement dans son nouveau logement - Elongement du droit de visite du père, augmentation de son loyer, augmentation du salaire de la mère
Débiteur: père	Activité: profession intermédiaire Salaires: 1 500 €/mois Montant total: 1 500 €/mois		Loyer: 610 €/mois Charges mensuelles: 140 €/mois Montant total: 750 €/mois	Age: 4 ans Résidence habituelle chez la mère Age de la mère: 39 ans Concubinage de la mère Bien immobilier pour exercer son activité professionnelle, assurance - 205000 €, revenus en nette de charges par rapport à 2015 1 enfant à charge pour la mère.	Contribution mensuelle: 150 €

Accédez à la décision souhaitée

Cliquez ici pour basculer en version graphique

Accédez directement à la décision en cliquant sur le lien bleu

Les données quantifiées apparaissent **en surbrillance bleue** dans le tableau

Synthèse des données quantifiées à gauche des tableaux

Exploitez vos résultats sous leur forme graphique, autrement appelée « Data-visualisation »

Disponible pour **deux thématiques**: Dommage corporel/victime directe et Divorce/ prestation compensatoire

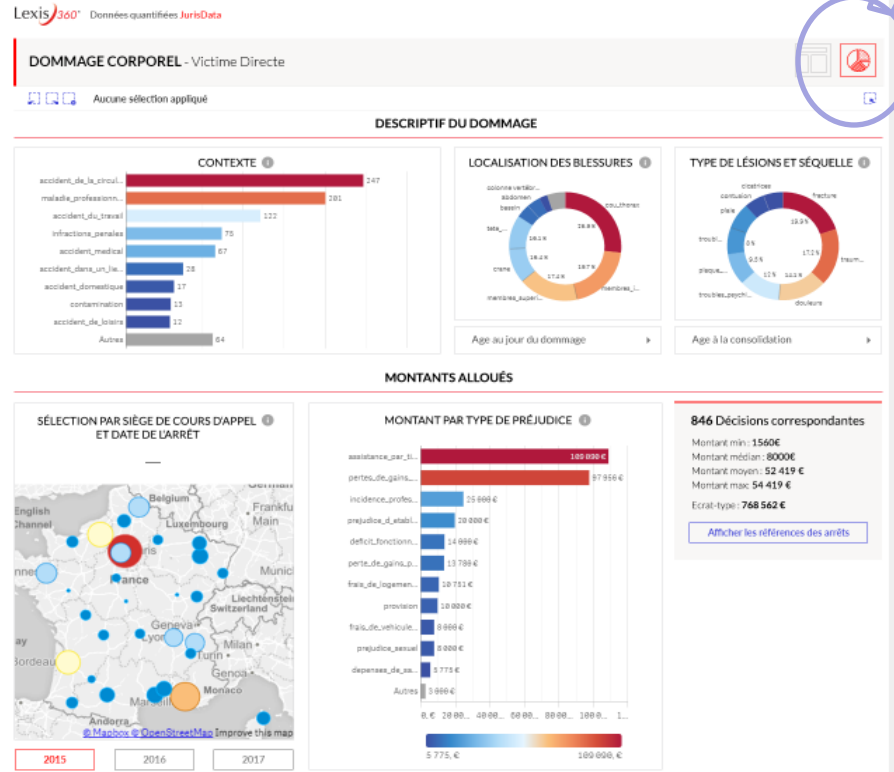

Icône précisant que l’Affichage est sous forme de graphique

Une approche innovante reposant sur une nouvelle technologie d'exploitation graphique de données

Mêmes critères de recherche que ceux proposés en vue tableau

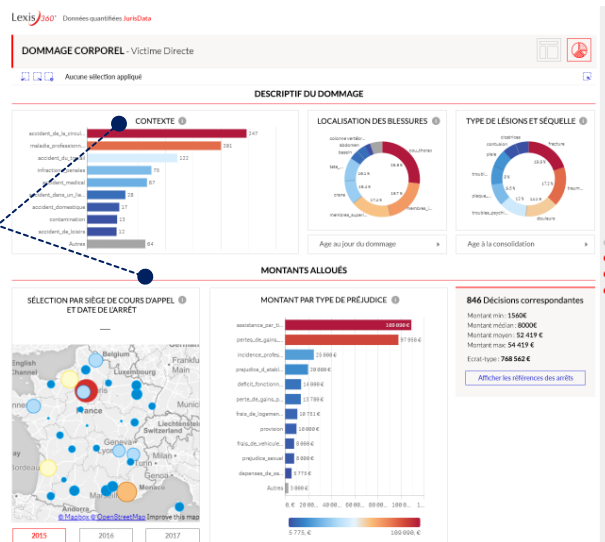

Avant

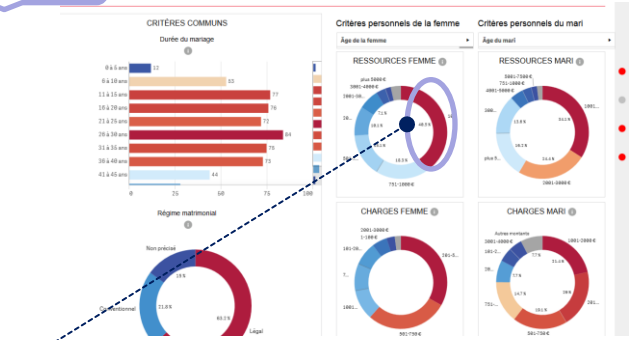

Après

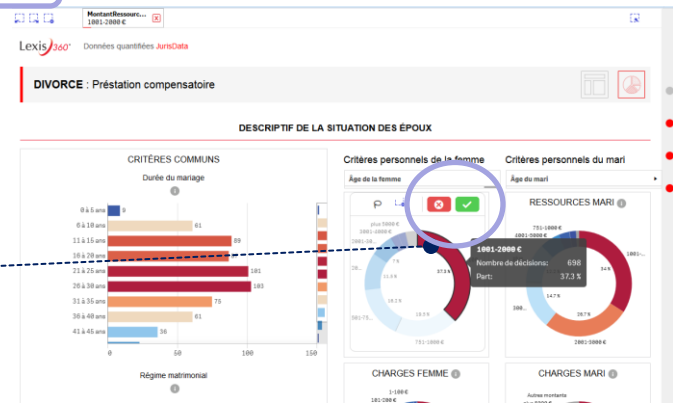

Cliquez sur un graphe pour affiner vos recherches

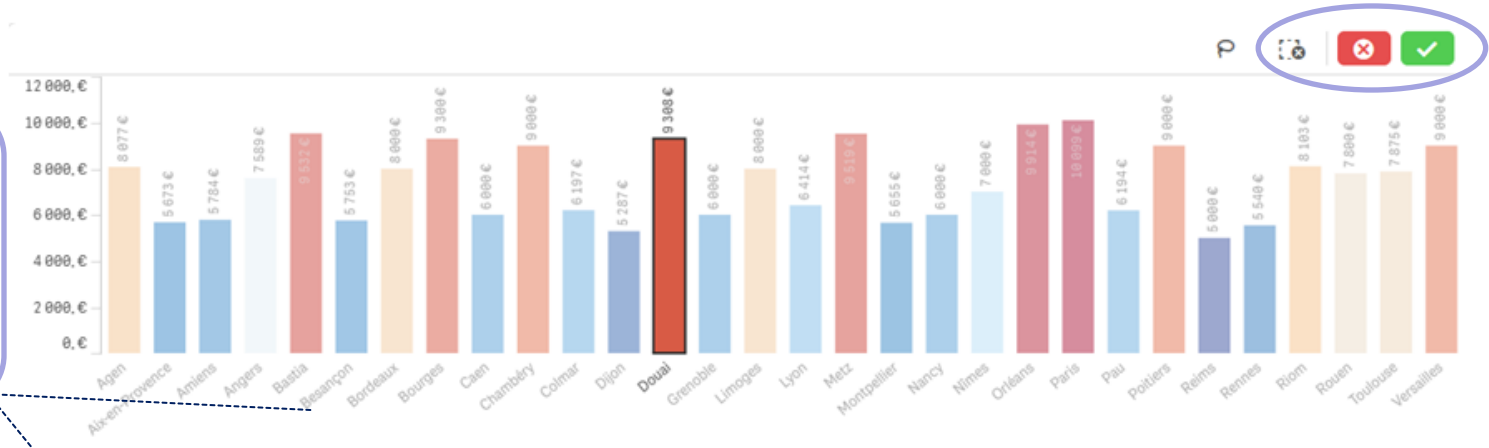

Actualisation en temps réel des critères de recherche sélectionnés, sur tous les graphes

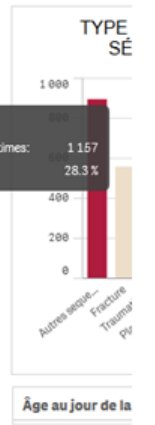
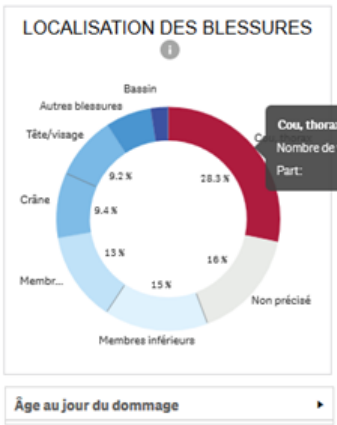

Blessure Cou, thorax [X] **Siege** Douai [X] **Intervalle du taux** 20-29 [X]

RESSOURCES FEMME

RESSOURCES MARI

Rappel des critères sélectionnés, en haut de page